デザインガラスを使った墓石の例と使い方のご提案です。

ペットの供養塔です。

５００x５５０x５０の**クリスタル**に

２D(平面)レーザーを施しました。

右下に猫の絵も刻み込まれています。

伝統的な形の墓石への組み込み方の例

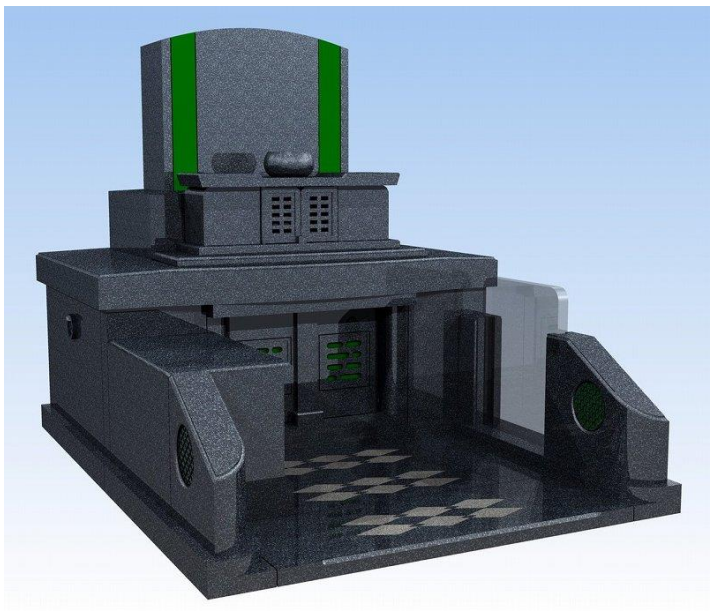

九州地区以外の石材店の皆様には少々

違和感があるかと思いますが、

- **墓誌をクリスタル**にし、また、
- **竿にルミエールを**入れ込んでいます。

- **納骨室**は、**明かり取り用に、扉の裏側にルミエール**を使っています。
- **袖石の円形の部分**はグリーンの**クリスタル**に**レーザー彫刻**を施したものを入れ込んでいます。

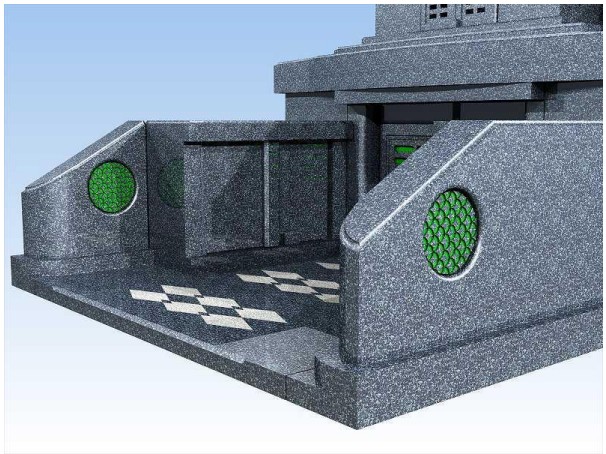

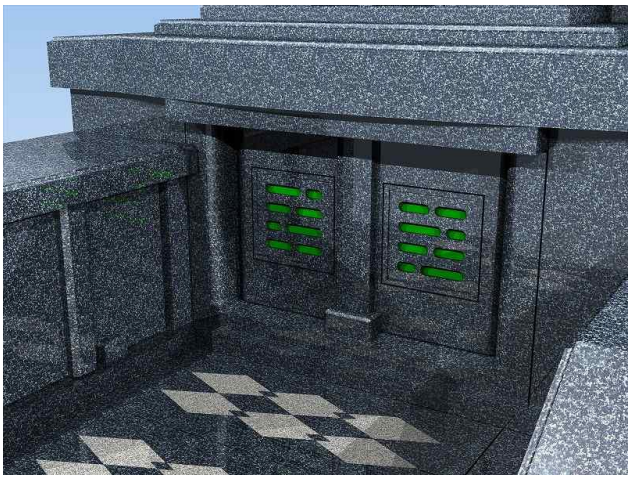

クリスタルの応用例

合祀墓に設置した涅槃像（３D(立体)彫刻）
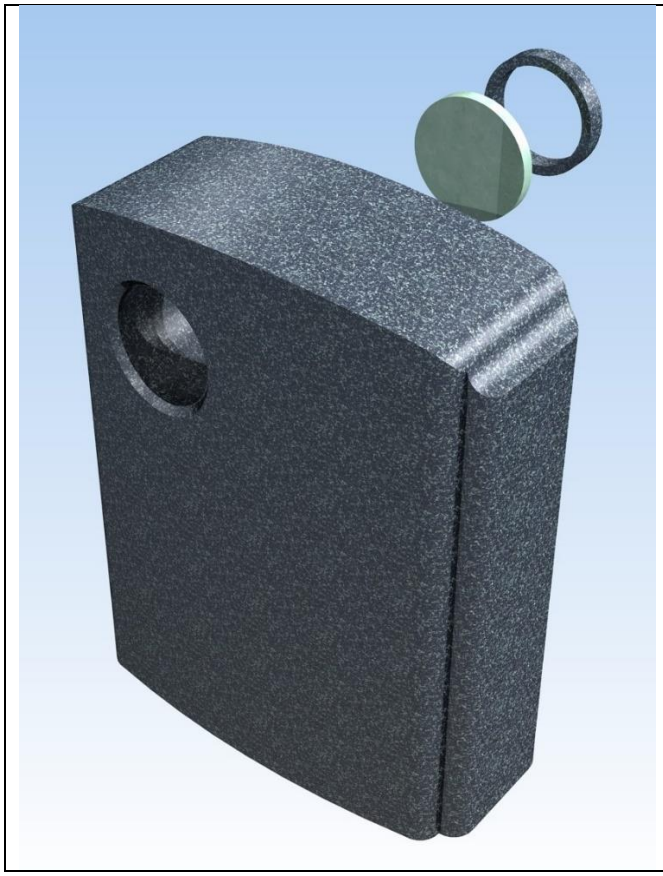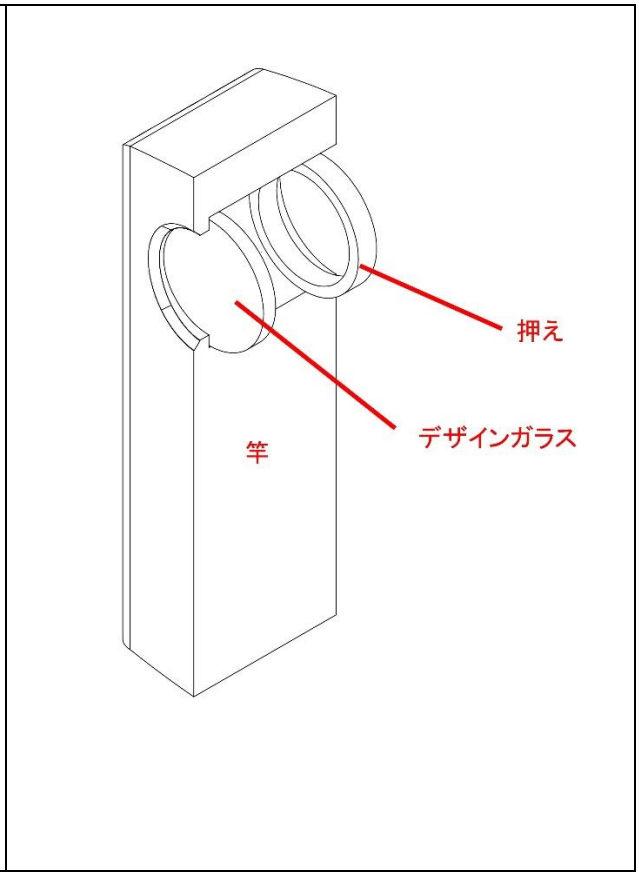
デザインガラス　組込図